朝鮮日報

發行兼編輯人 方應謨
印刷人
서울市太平路一街
朝鮮日報社
編輯局 (2) 3386 4692
營業局 (2) 3315 4693
月定購讀料 六百圓

職務에 忠實하라

李大統領 公務員의 注意喚起

十七日李大統領은 政府閣員의 變動되드라도 公務員은 動搖치말고 職務에 忠實하라는 다음과같은 談話를 發表하였다

織物稅法通過

原案稅額보다半減

十七日의國會第八十八次本會議는 財政經濟委員會修正案대로 通過하였다

國民外交의任務完遂

國會遣美使節團一行歸國

社說

自由經濟나 統制經濟나

制憲議會의縱橫觀 (十)

信念과志操堅持

民衆의信賴를받으라

韓國의處地有利

韓日通商會談代表15日歸國

韓商工次官談

市、道選委도委囑

單一防共體制를確立

三外相會議五月十五日開幕

各國의太盟反響

로氏、李大統領에報告提出

國府空軍 本土에米殼投下

外交樹立을涉次 公使北京到着

蘇外相「비」氏不請

韓中貿易有望

冷戰本質糾明

美유네스코二決議案採擇

印內閣改造?

美英佛三人使書翰

트리에스트紛爭계

失踪美機 搜索中止

무─쵸大使東京着

希新內閣成立

美警告發效를期待

애치슨長官等 飛機事件檢討

中共臺灣侵攻準備 總司令에朱德將軍

前週金融動向

冷戰에대備

大規模軍事訓練

餘滴

自動車學生集募

※ 晝夜各班男女學生先着順入學許可(地方生歡待)
※ 學費低廉短期親切指導就職斡旋(入學願書發付)
서울乙支路6街消防署앞 朝鮮第一自動車學院
前航空自動車

第五期法務士官候補生募集

一、採用人員 ○○名
二、志願者資格
1、年齡 檀紀四二八三年四月一日現在 滿二十三歲以上의 大韓民國國籍을 가진 男子로서 思想穩實한 愛國青年
2、學力 左記各項의 一에 該當하는者
가、法學專門學校法科卒業者及新制大學法科卒業者
나、判檢事補
3、不採用者
가、禁錮以上의 刑을 받은 者
나、刑法上의 罰金刑以上의 刑을 받은 者
三、出願期間 四二八三年 四月二十一日부터 五月十五日까지
四、出願場所 陸軍本部앞 遞局앞 廣場 (龍山郵便局)
五、志願具備書類
六、志願書類交付場所
七、試驗科目期日及場所
八、合格者發表
檀紀四二八三年五月末日個人에게通知함
陸軍本部

香料直輸入商

化粧品 齒粉 비누 食用品用 在庫豊富
서울特別市南大門路三街 南大門市場
三星公司
電話本局 ②○○九一

公州師範大學(二年制)學生募集

一、募集人員 檀紀四二八三年度新入學生을左와如히募集함 國文科(男女) 數學科(男女) 家事科(女) 第一學年 各五〇名
二、應募資格
三、願書接受 自四月二十日(木)至五月二十日(土)
四、選拔考試 自五月二十一日(月)至五月二十五日(木)
五、出願書類
六、考試科目 國語、數學、英語、社會生活、選擇科目中一科目
七、其他詳細는 本學教務課에問議할것
公州師範大學 電話 一五六番

東國大學男女學生募集

甲、大學學部
一、募集人員
1 文學部 佛教學科 國文學科 英文學科 史學科 第一學年 各科約二〇名
2 政經學部 政治學科 經濟學科 第一學年 各科約二〇名
3 法學部 法學科 第一學年 若干名
二、出願期日 自四月十五日至五月十日
三、試驗期日 五月十五日午前十時 至十七日 三日間
四、試驗科目
1 第一學年 國語、英語、數學、第二外國語(中國佛三科目中一科目選擇)、社會生活
2 第二學年 國語、英語、第二外國語(中國佛) 各科專攻論文
五、出願節次
乙、大學院
一、募集人員 佛教學科、國文學科、英文學科、史學科、若干名
二、出願期日 自五月二十二日 至五月三十一日
三、試驗期日 六月二日
四、試驗科目 各科專攻論文、外國語二科目
五、詳細來問
서울特別市中區筆洞三街二六番地
東國大學校

꽃노리 變해 「난장판」

昌慶苑入場者는 無慮十一萬餘

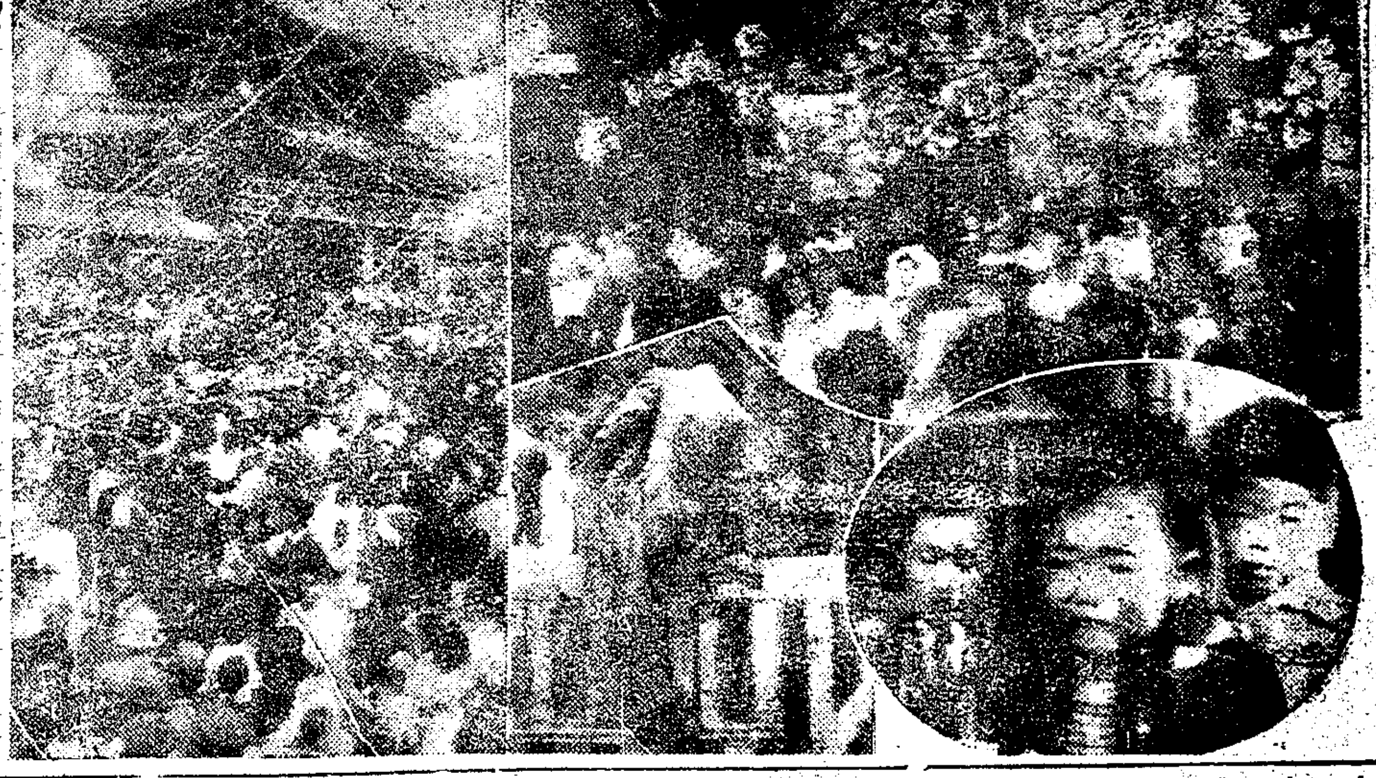

寫眞……

濟州島에 食糧難極甚

島民三分一이 草根으로 延命

「섬기전에 사랑하자」

李大統領 山林愛護를 力說

今年도 廣木으로

糧穀買上時의 補償物資落着

列車도 大混雜

「崇義女中」 不遠 校舍落成에

交通安全 사람은 步道 諸車는 車道

輸入雜 今週內에 到着

北韓鐵道施設을 蘇聯에

殘匪運命切迫

長谷峴附近서 邀擊

▲戰果 射殺一三八 捕虜五 九九式五三M一 …

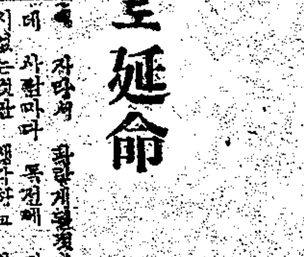

「에로오엔」記念公演評

土3 1로 快勝

全國「팀」과 對戰에

大韓蹴球協會에서 보내온 …

運輸部 員 理 陸 蹴球戰績

▲準決勝

京電 0 (0—0 / 0—0) 0 京鐵旅客

交通專門學校 2 (1—1 / 1—0) 1 首都自動車學校

▲決勝戰

京電 3 (0—0 / 3—0) 0 交通專門學校

少年野球18日決勝戰

京城 0000020 2

城南 0000010 1

諸般申請은 期日內로

農地改革에 五個條注意事項

中央土地委員會開催

老父殺害한子息

同窓會任員

慶北道內治安狀況

永登浦서 年自

超中士百民葬嚴修

李演台를 逮捕

이번비는 潤 이中心 農事에 그리좋은것은아니다

連載小說 暖流 (57)

廉想涉 作

金熊超 畵

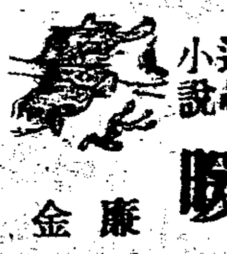

「폭탄선언」(二)

社告

任群山支局長 鄭 栗 律

群山支局長 許 진

依願解任

四二八三年四月十七日

朝鮮日報社

學生募集 (夜間)

一、募集人員

가、文理學部 (夜間四年制)

1、政治學科 一學年 四〇名

2、英文學科 〃 三〇名

3、數物學科 〃 三〇名

4、化學科 〃 二〇名

나、法律學部 (夜間四年制)

1、法律學科 一學年 四〇名

다、初級大學部 (夜間四年制)

三、出願期日

四、考試期日

五、提出書類

獎學部

韓國大學

서울特別市鍾路區桂洞三六 電話光化門(3)一、五三五番

漢陽工科大學

一、學部 (四年制) 第一學年

가、募集人員

1、電氣工學科 2、機械工學科 3、化學工學科 4、建築工學科 5、土木工學科 各科四〇名

나、入學資格

다、初級大學部 (夜間四年制)

三、願書接受期日 自四月七日 至五月二十日

四、選拔考試期日 自五月二十二日至二十五日

五、考試科目

六、募集要項

其他詳細는 事項은 來問할것

서울特別市城東區杏堂洞二五二番地

洋裝女學生募集

高麗洋裝專門

유리 都賣 散賣

明進舍

電話賣買

大韓電話工業社

肛門科專門 東亞醫院

賣車

自家用自動車

新輸入

春夏用 毛糸 即賣會

有史以來 처음으로 四十餘色具備

4月11日부터 20日間

價格

孔雀標 毛糸每封度 A 8.300圓 B 7.900圓 C 7.500圓

高級 中毛糸半封度 A 6.300圓 B 5.800圓 C 5.500圓

婦人·小兒用제一착분

東和百貨店 (舊三越) 毛糸部(一層)

綿絲及損質綿絲拂下公告

左記에依하야本廳釜山事務所에서綿絲를拂下함

記

一、品名 가、綿絲四〇番手完全品 나、綿絲四〇番手損質品 다、綿絲雜品

二、數量 三、八〇〇封度 四、二三四封度 六六三封度

三、拂下方法 入札競賣

四、現物提示場所及時日

五、入札場所及時日 檀紀四二八三年四月二十日 午後二時

六、入札資格者

臨時外資管理廳釜山事務所

서울交響樂團

第21回定期演奏會

指揮 林元植

獨奏 崔圭愛

曲目

1,交響曲 『이타리안』멘델스존 肉

2,피아노協奏曲 쇼팡曲

3,序曲 아웃도아코렌트曲

4,序曲羅馬의謝肉祭 베루리오스曲

主催 서울交響樂協會

★定期會員에게드리는말씀

4月30日 5月1日 낮 밤 市公館

안티푸라민

活命水

★救急胃腸藥★

效能

製造元 同和藥房